VESPERA

“ Kusursuz İhtişam ”

SKY Yapı İbu katalogdaki her türlü bilgiyi önceden haber vermeksizin değiştirme, düzeltme ve yayınlatma hakkını saklı tutar. Hiçbir kişi kuruluşa herhangi bir konuda herhangi bir taahhüdü içermemektedir. İçerisinde yer alan bilgiler ve fotoğraflar izinsiz asla kullanılamaz.

VESPERA

“ Kusursuz İhtişam ”

“ Kusursuz İhtişam ”

Deneyim ve Yenilikte
İnşaatın Öncüsü

Sky Yapı, 2001 yılında inşaat sektörüne adım attı ve 2008 yılına kadar Çaybağlarında gerçekleştirdiği marka projelerle bölgeye önemli bir değer katma fırsatı yakaladı. Daha sonrasında ise devlet taahhüt işlerine odaklanarak 2016 yılında “Sky Yapı” adı altında inşaat sektöründe hizmet vermeye devam etti.

Yılların verdiği zengin deneyim ve sürekli yenilikçi yaklaşım, Sky Yapı’yı sektörün liderlerinden biri yapmıştır. Bu başarıda etkili olan bir diğer unsur ise deneyimli teknik kadrosu ve modern mimari tasarım ekibidir. Sky Yapı, her projesinde farklılığı hissettirmeyi amaçlamaktadır.

Müşteri memnuniyeti ve hizmet kalitesi, firma kültürünün temel taşlarıdır. Her bir projenin başlangıcından sonuna kadar mühendislik gereksinimlerinin doğru anlaşılması, işlerin zamanında teslim edilmesi ve çalışma döneminin sorunsuz ve zevkli geçmesi için deneyimli ve dinamik bir kadro görev yapmaktadır.

Sky Yapı ekibi, her zaman müşterilerini çıkarları doğrultusunda yönlendirmeyi görev edinir.

SKY | YAPI

Toplam
8.405 m2 Alanda Kurulan
Eşsiz Bir Yaşam

7+1
Konsept Villalar

Doğayı Şehirde Yaşatan Yeni Bir *Hayat*

14 Adet Villa İle Şehir Yaşamını Doğa İle Bir Araya Getirerek Eşsiz Bir Yaşam Sunuyor ! Lüksün ve Konforun Bir Arada Olduğu Vespera Size Keyifli Bir Yaşam Sunuyor !

Şehrin İçinde Karmaşanın Dışında

Vespera sahip olduğu lokasyonla hayatı yanı başınızda tutacak bir proje.

Şehrin ana arterlerine yakın konumu ulaşım problemini ortadan kaldıracak, size doğanın yanı başında olma özgürlüğünü sunarken şehre bir adımda ulaşmanın keyfini yaşatacak.

6 km	6 km	9.1 km	100 m
Erciyes Üniversitesi	Fakülte Hastahanesi	Havalimanı	Migal AVM

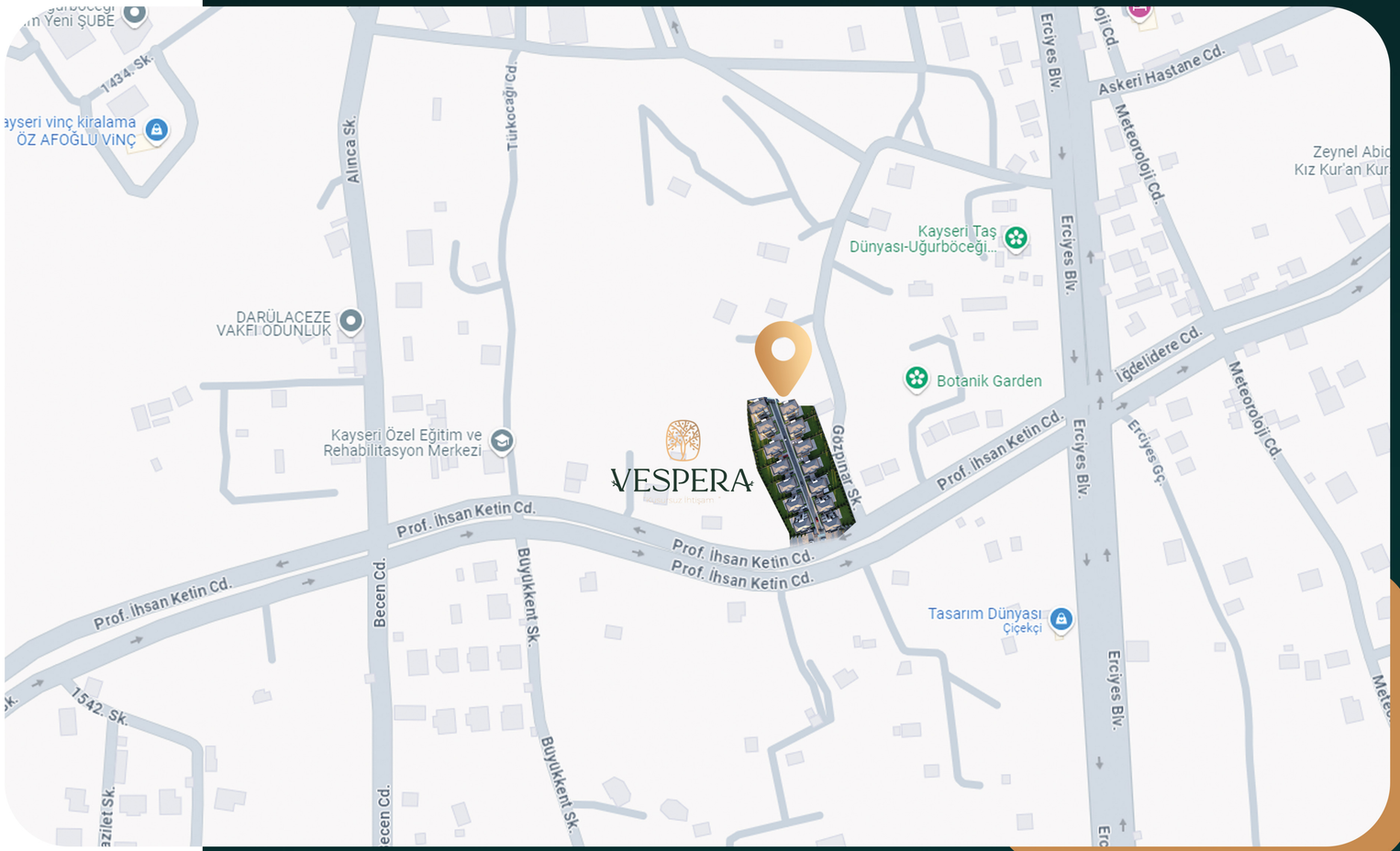

Harita Görüntüsü

Projemizin Konumunu Harita Üzerinde Görmek İçin QR Kodu Okutabilirsiniz...

Belirtilen Veriler Bilgi Amaçlıdır. Netlik İçermemektedir. Belirtilen Dakikalarda Değişiklik Olabilir.

HAYATIN İÇİNDE SINIRLARIN Ötesinde

Vespera Kayseri'nin çizgilerini modern mimariyle birleştiren bir proje, geleneksel mimarinin çağdaş çözümlerle hayat bulmuş ve en üst düzeyde gerçekleştirilmiş halini yansıtıyor.

7+1
Konsept Villalar

Lüks & İncelik
Vespera İle Bir Araya Geldi

8405 m2
Yaşam Alanı

14
Villa

7+1
Konsept Villalar

HER AÇIDAN KUSURSUZ
HER AÇIDAN *Konforlu*

Zamanının getirdiği ihtiyaçlara,koşullara ve yaşam tarzlarına göre hayat bulan mekanları yeniden ele alarak bugünün çizgilerine taşıyan SKY Yapı, her şeyden önce kendinizi rahat ve mutlu hissedeceğiniz mekanlar oluşturmak için çalışıyor.

8405 m2
Yaşam Alanı

14
Villa

AKILLI EV SİSTEMİ

Kontrol

ELİNİZDE

- Elektrik Kontrolü
- Su Kontrolü
- Isı Kontrolü
- Alarm & Güvenlik Kontrolü

TÜM EVİNİZ
PARMAKLARINIZIN UCUNDA

Akıllı Ev Sistemleri; evinizin ve sevdiklerinizin güvenliğini kontrol altına almanızı sağlıyor. Cep telefonu ya da tablet kullanarak; dilediğiniz yerde, dilediğiniz anda evinizin elektrik, su ve doğalgaz sistemlerini açıp kapatabilmenizi sağlayan Akıllı Ev Sistemi ile kontrol daima sizde

FITNESS & SPOR *Odası*

Tüm Altyapısını Ayarladığımız **Spor Salonunda Keyifli Vakit Geçirebileceksiniz ...**

*Tüm Altyapısı Hazırlanmış Olarak Teslim Edilmektedir.

SINEMA & OYUN Odası

Tüm Altyapısını Ayarladığımız **Oyun Odasında Keyifli Vakit Geçirebileceksiniz ...**

*Tüm Altyapısı Hazırlanmış Olarak Teslim Edilmektedir.

KIZARTMA
Mutfagi
Kızartma Yaparken Tüm Evinizin Yağ Kokmaması İçin Ayarladığımız Kızartma Mutfağı İle Evinizde Yağ Kokusu Olmadan Kızartmanın Tadını Çıkartabilirsiniz.

RAHATLIĞIN
EN ŞIK TARZI
Oturma Odası

Rahatlığın ön planda olduğu oturma odasında keyifli & konforlu zaman geçirmeniz için herşeyi düşündük ! Ahşap detayları ve aydınlatma sistemleri ile hayallerinizi süsleyecek oturma odası tasarladık !

OTURMA ODASI

GÖSTERİŞLİ & ZENGİN *Salon*

Misafirlerinizle keyifli sohbetler edebileceğiniz ihtişamlı salon herkesi etkileyecek !

SALON

BU MUTFAKTA
ŞEF SİZSİNİZ

Lezzetli yemekler yapabilmeniz için keyifli bir mutfak tasarladık...

LEZZETLİ ANLARIN
BULUŞMA NOKTASI
Mutfak

Aydınlık ve ferah mutfak tasarımıyla burada yemek yapmaya bayılacaksınız...

Estetik, şık dolaplar ve yeni nesil ankastre sistemleri ile keyifli bir mutfak tasarladık !

MUTFAK

HUZURLU & RAHAT
BİR UYKU İÇİN
Yatak Odası

Ebeveyn yatak odasında tasarladığımız giyinme odası ve ebeveyn duşu ile lüks bir yaşamın kapılarını aralıyoruz...

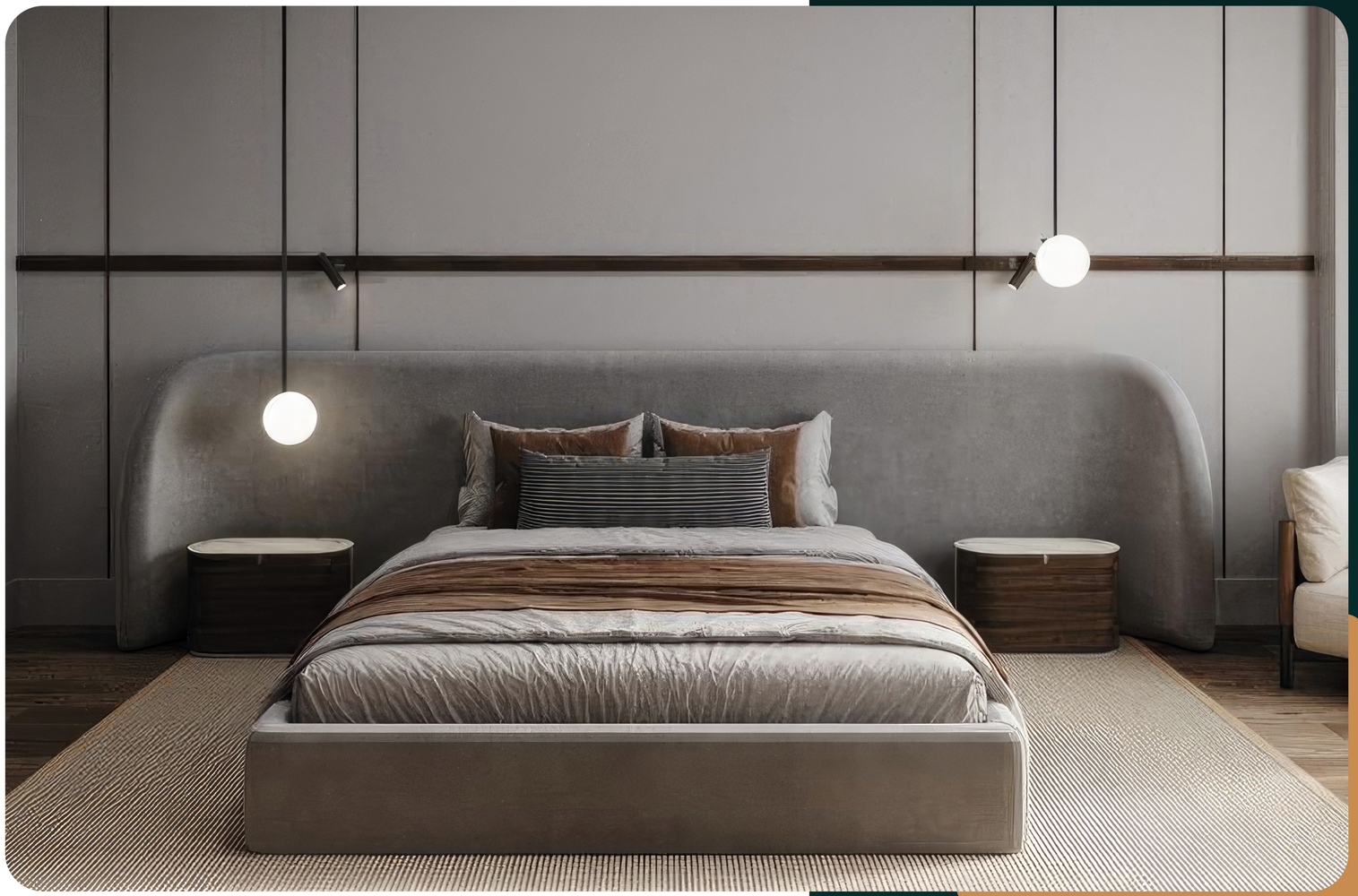
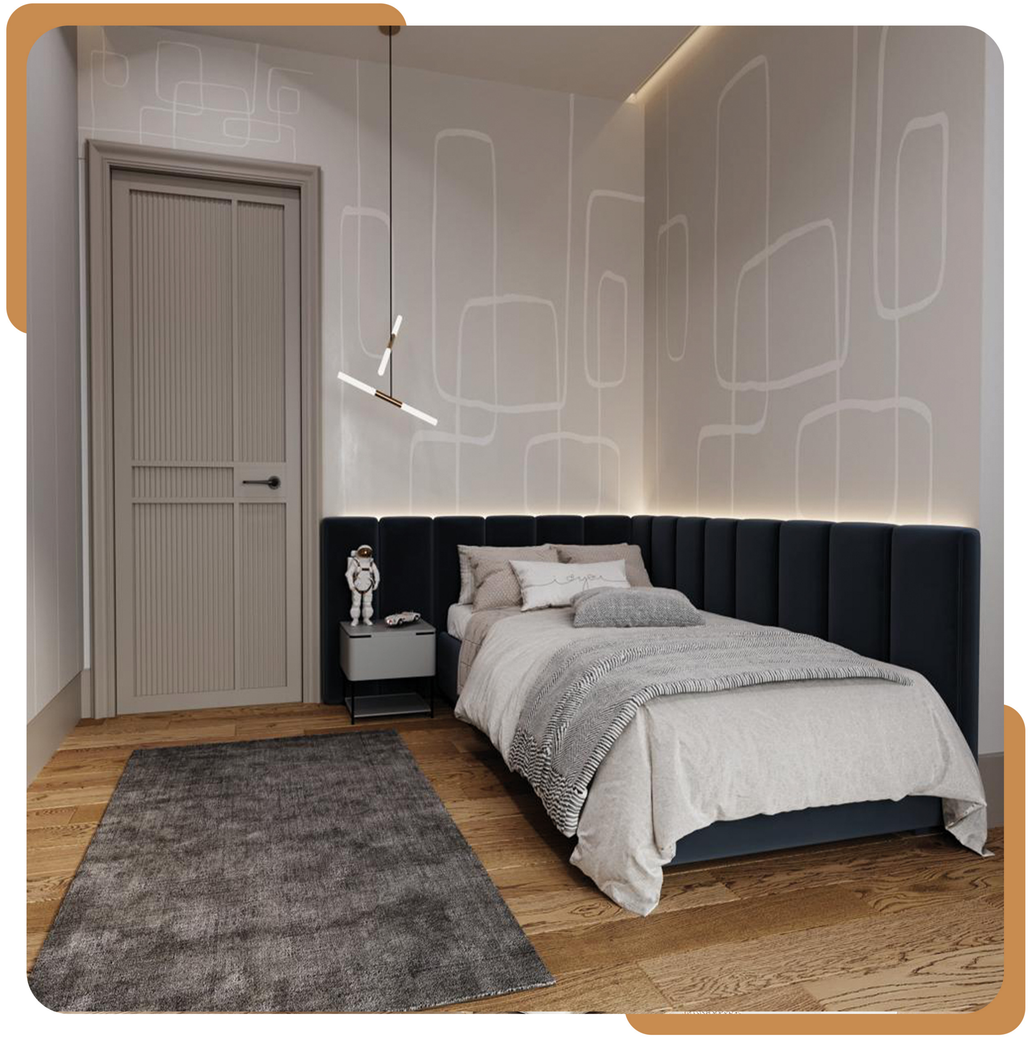
GENÇ
Yatak Odası